



Access Box



Access Box - Sistem control acces 3 in 1

| Centrală acces |

| Software management |

| Interfață management web |

QUICK GUIDE

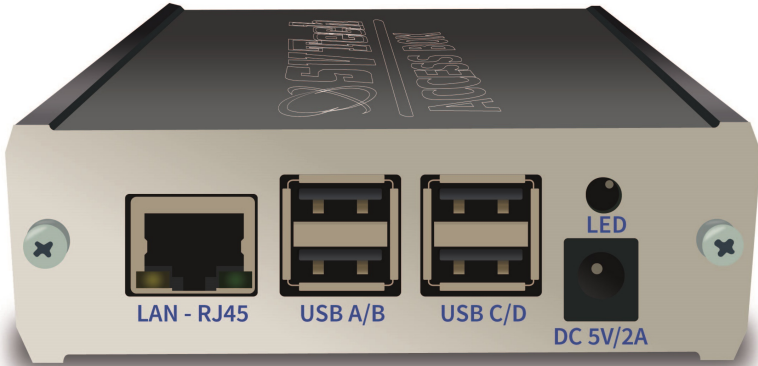

1. Punerea în funcțiune cu DHCP activat

- se conectează în rețeaua locală cu ajutorul unui cablu Ethernet (RJ-45)



- se alimentează de la o sursă DC 5V/2A



- se accesează Rețea din My Computer - Network

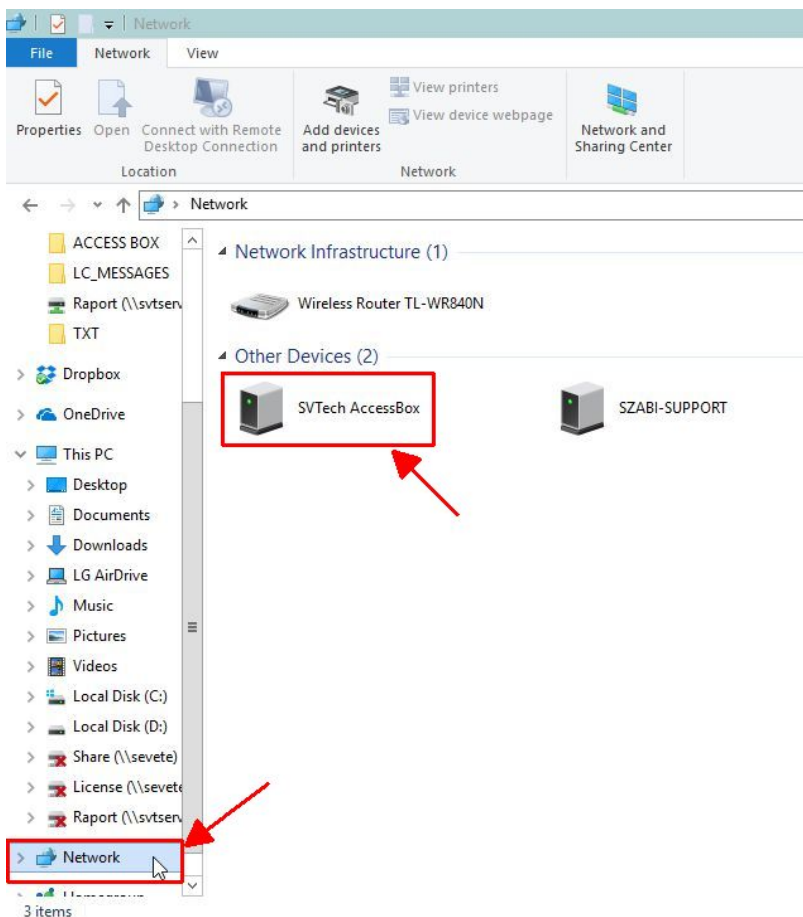

- dublu click pe SVTech AccessBox, se va deschide pagina de administrare SVTechAccessBox
- Va trebui activată licența (vezi punctul 4.).
Activarea se face o singură dată.

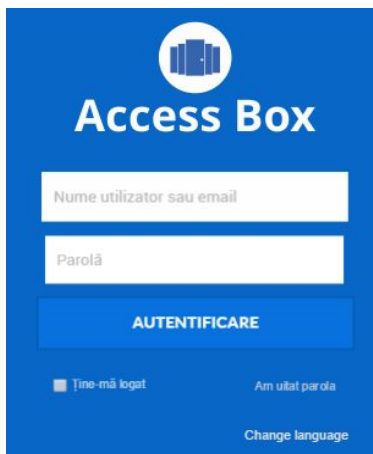
A screenshot of the SVTech Access Box login interface. The background is blue. At the top center is a white circle containing a blue icon of a server rack. Below this is the text 'Access Box' in white. There are two white input fields: the first is labeled 'Nume utilizator sau email' and the second is labeled 'Parolă'. Below the input fields is a blue button with the text 'AUTENTIFICARE' in white. At the bottom left, there is a checkbox labeled 'Ține-mă logat'. At the bottom right, there is a link labeled 'Am uitat parola'. At the very bottom right, there is a link labeled 'Change language'.

Informații logare SVTech Access Box:

Nume utilizator: admin

Parolă: 1234

Aparatul va primi automat o adresă IP din plaja de DHCP setată în routerul local. Această adresă va fi vizibilă în bara de adrese din browser după ce se accesează pagina de administrare.

2. Punerea în funcțiune cu DHCP dezactivat

- se conectează în rețeaua locală cu ajutorul unui cablu Ethernet (RJ-45)



- se alimentează de la o sursă DC 5V/2A

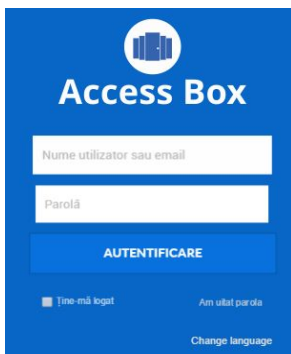

- Se deschide un browser (de preferat Google Chrome), și se introduce în bara de adrese: <http://192.168.0.210> (Acesta este adresa IP prestabilită al aparatului)
- se va deschide pagina de administrare SVTechAccessBox
- Va trebui activată licența. Activarea se face o singură dată. (vezi punctul 4.)

A screenshot of the SVTech Access Box login page. The page has a blue background. At the top center is a white circular icon containing a blue server rack. Below the icon is the text 'Access Box' in white. There are two white input fields: the first is labeled 'Nume utilizator sau email' and the second is labeled 'Parolă'. Below the input fields is a blue button with the text 'AUTENTIFICARE' in white. At the bottom left, there is a checkbox labeled 'Ține-mă logat'. At the bottom right, there is a link 'Am uitat parola' and a link 'Change language'.

Informații logare SVTech Access Box:

Nume utilizator: admin

Parolă: 1234

3. Schimbarea adresei IP prestabilite

- se deschide un browser

- se introduce în bara de adrese, adresa IP prestabilită (în cazul în care DHCP este dezactivat în rețea) sau adresa IP primită prin DHCP, cu precizarea portului 10000 (zece mii). De exemplu <https://192.168.0.210:10000>

!!! trebuie introdus cu HTTPS:// !!!

Se va deschide pagina de administrare **WEBMIN**

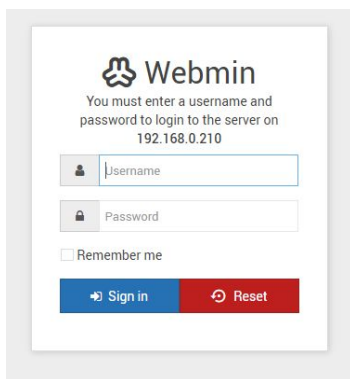
A screenshot of the Webmin login page. It features the Webmin logo at the top, followed by the text 'You must enter a username and password to login to the server on 192.168.0.210'. Below this are two input fields: 'Username' and 'Password'. There is a 'Remember me' checkbox and two buttons: 'Sign in' (blue) and 'Reset' (red).

Informații logare webmin:

Nume utilizator: user

Parolă: user

- se accesează **Networking - Network Configuration - Network Interfaces**



- se selectează **Active now - eth0**

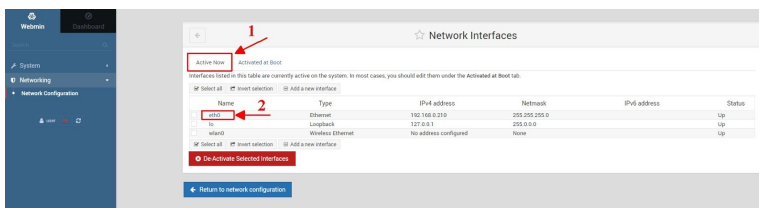

- se introduce adresa IP dorită la **IPv4 address** și se apasă **SAVE**
- Pentru a accesa din nou interfața trebuie să introduceți adresa IP nouă în bara de adrese!

Pentru mai multe informații despre setările de rețea al WEBMIN accesați:

http://doxfer.webmin.com/Webmin/Network_Configuration

4. Înregistrarea licenței



VĂ RUGĂM COMPLETAȚI DATELE DE MAI JOS PENTRU
ÎNREGISTRAREA APLICAȚIEI

Activare licență

BENEFICIAR

Număr licență

Codul de identificare(CUI)

Numele companiei

Domeniu de activitate

Oraș

Alegeți județul ▾

Adresa

Persoană de contact

Funcția

Număr de telefon

Adresa e-mail

INSTALĂTOR

Numele companiei

Persoana de contact

Număr de telefon

Adresa e-mail

ÎNREGISTRARE

După accesarea interfeței va trebui selectat LICENȚĂ ACHIZIȚIONATĂ și va trebui completat formular de licență.

Dacă echipamentul are acces la internet licența se va activa automat. Dacă acesta nu are acces la internet va apărea o eroare de înregistrare licență. În acets caz va trebui să descarcați fișierul de licență și să-l trimiteți la adresa svtpass-license@svt.ro în vederea activării. Veți primi înapoi un fișier activat pe care va trebui să-l încărcați cu ajutorul butonului ”*Încărcați fișierul de licență*”.



5. Schemă conexiuni

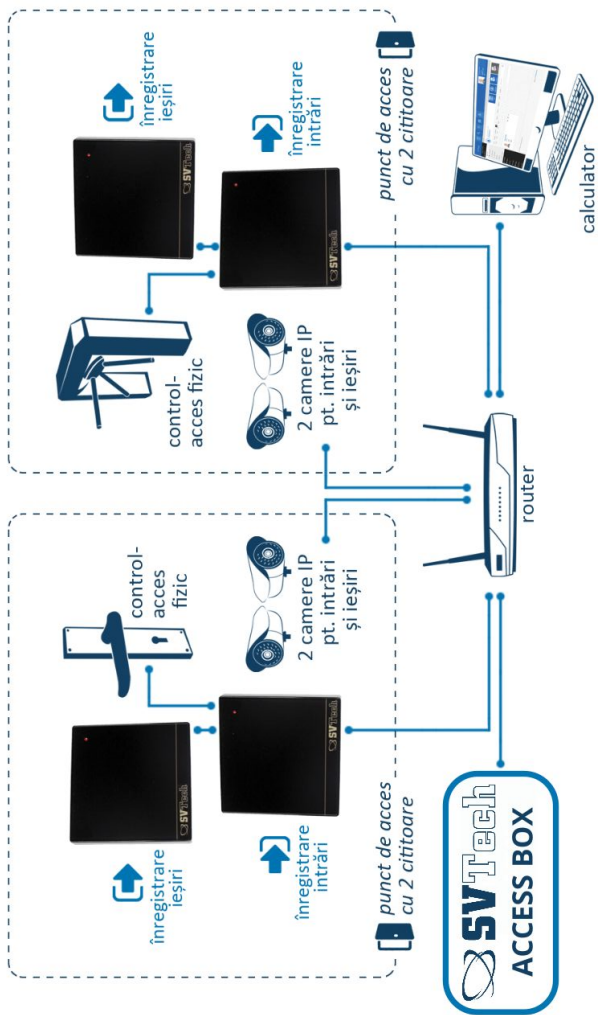

5. Schemă conexiuni

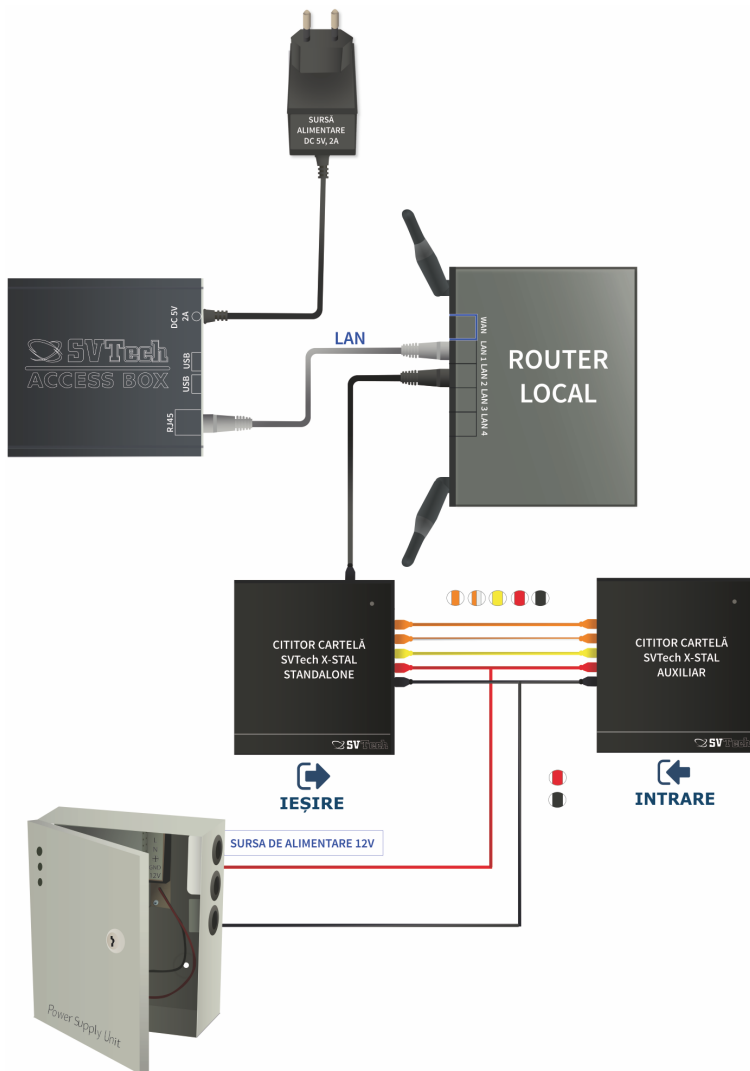

Exemplu sursă de alimentare Access Box:



positive
polarity